40130/2013

claro

il blog della LIBRERIA CLAUDIANA di ROMA
"Non posso vivere senza libri" (T. Jefferson)

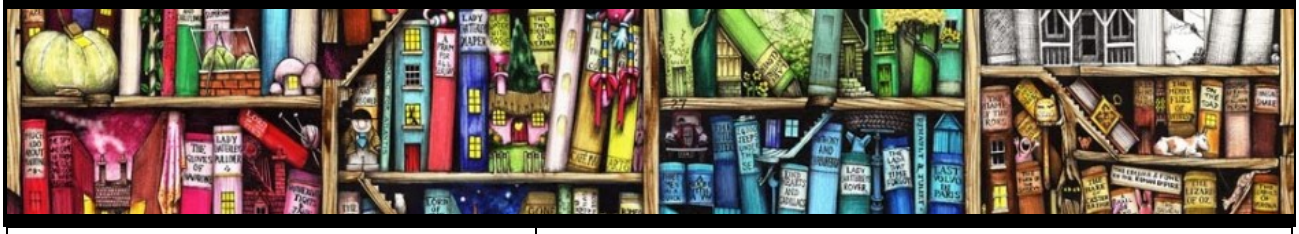

06 maggio 2013 | http://claudianadiroma.wordpress.com/

Una straordinaria avventura. Storia del Movimento ecumenico in Italia (1910-2010)

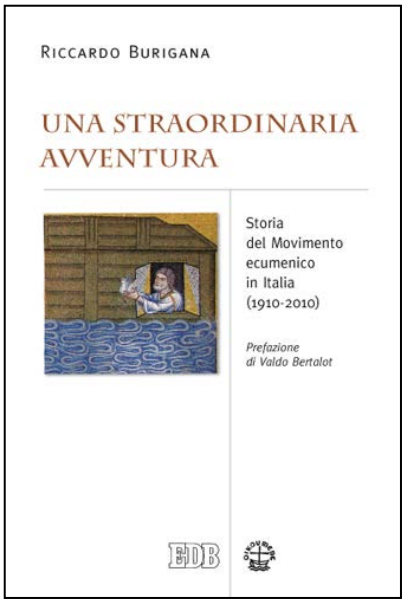

di **Riccardo Burigana**

EDB 2013
216 pp.
18 euro

Il volume ricostruisce, anche facendo ricorso a documentazione inedita, le vicende storiche del movimento ecumenico italiano nell'arco di un secolo. È il tempo compreso tra la Conferenza missionaria mondiale di Edimburgo (1910) e la pubblicazione del Vademecum per la pastorale delle parrocchie cattoliche verso gli orientali non cattolici, firmato dalla Conferenza Episcopale Italiana (2010).

Dopo decenni di silenzi e contrapposizioni polemiche, è il concilio Vaticano II ad aprire anche in Italia una nuova stagione di rapporti tra cristiani di diverse confessioni e a favorire, pur tra le difficoltà, un dialogo reso sempre più urgente dall'arrivo di migranti da tutto il mondo. Un segmento specifico di questa apertura al dialogo riguarda l'«amicizia ebraico-cristiana», che costituisce una delle peculiarità del confronto ecumenico in Italia prima ancora della celebrazione del Concilio.

I cinque capitoli del volume ripercorrono «l'affollata preistoria» di silenzi e proposte sull'unità della Chiesa nella prima metà del XX secolo, la preparazione e la celebrazione del Vaticano II, la sua ricezione, le esperienze quotidiane e le proposte di formazione per l'unità della Chiesa, le nuove frontiere dell'ecumenismo italiano. Un modo per comprendere che cosa hanno fatto e che cosa hanno scritto i cristiani in Italia al fine di superare divisioni e contrapposizioni, costruire cammini per il dialogo e per l'unità e favorire uno spirito di accoglienza.

Riccardo Burigana (Firenze 1964) è docente di Storia della Chiesa all'Istituto di studi ecumenici di Venezia, dove dirige anche i master in Teologia ecumenica e in Dialogo interreligioso. Professore aggregato di Cristianesimo all'Università cattolica del Pernambuco (Recife), dirige il Centro studi per l'ecumenismo in Italia ed è consulente della Conferenza episcopale della Toscana. Membro del Comitato Scientifico della Fondazione Giovanni Paolo II, collabora con L'Osservatore Romano e con Studi Ecumenici. Ha pubblicato, tra l'altro, La Bibbia nel concilio. La redazione della costituzione «Dei Verbum» del Vaticano II (Bologna, 1998) e Storia del concilio Vaticano II (Torino, 2012).